

Carta delle fragilità

Elaborato aggiornato al Parere del Comitato Tecnico Provinciale n. 18 del 02/11/2016

	1	SINDACI COMUNE DI LIMANA Marco De Zoni COMUNE DI TRICHIANA Lorenzo Da Canal COMUNE DI TRICHIANA Michele Rosseto
	2	ASSESSORE ALL'URBANISTICA COMUNE DI TRICHIANA Loro D'Alpoio CONSIGLIERE DELEGATO David Benari SEGRETARIO COMUNALE COMUNE DI TRICHIANA Fabrizio Porcino SETT. URBANISTICA COMUNE DI LIMANA Nicola Arslan COMUNE DI TRICHIANA Barbara Cusi
	3	PROGETTO, STUDIO ASSOCIATO FRISON + SALICE FRANCESCO FRISON E LUISELLA SALICE COORDINAMENTO, RICCARDO PARE INDAGINI URBANISTICHE, GIANLUCA GALLORO INDAGINI FORESTALI AGRICOLICHE, STUDIO DOTTORI FORESTALI ASSOCIATI AMBIENTALI E VINCA, CASOLI E SCAROLI INDAGINI GEOLOGICHE COMPATIBILITA' SIMICA, ENZO DE BIASIO MATTEO SERRINI COMPATIBILITA' IDRAULICA, LUCA LUCCHINI MATTEO SERRINI VALUTAZIONE AMBIENTALE STRATEGICA, STUDIO ASSOCIATO FRISON + SALICE S'EFANO CICUTO ANTONIO ZIRNO PROVINCIA, PAOLO CENTELLEGGHE ANITA ZO E ANTONELLA GALANTINI

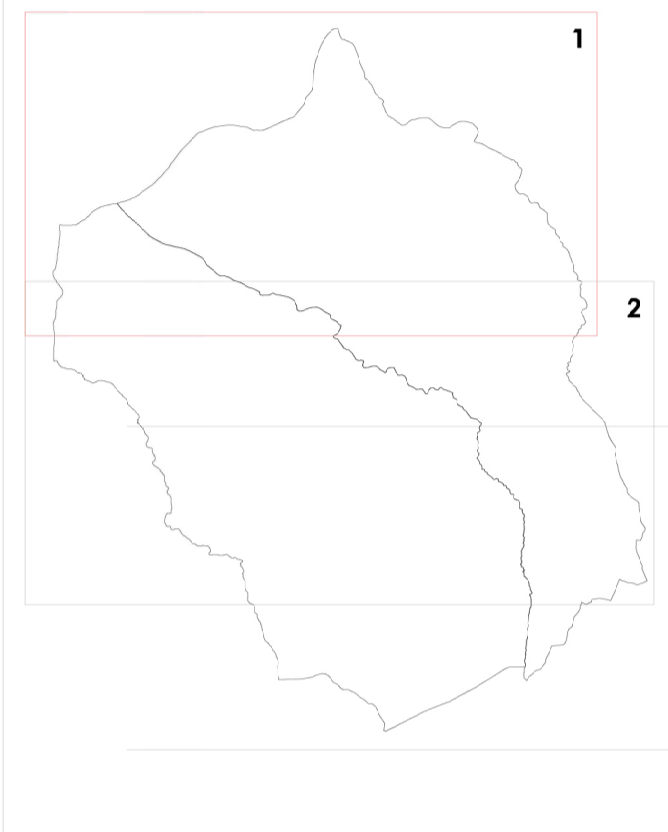
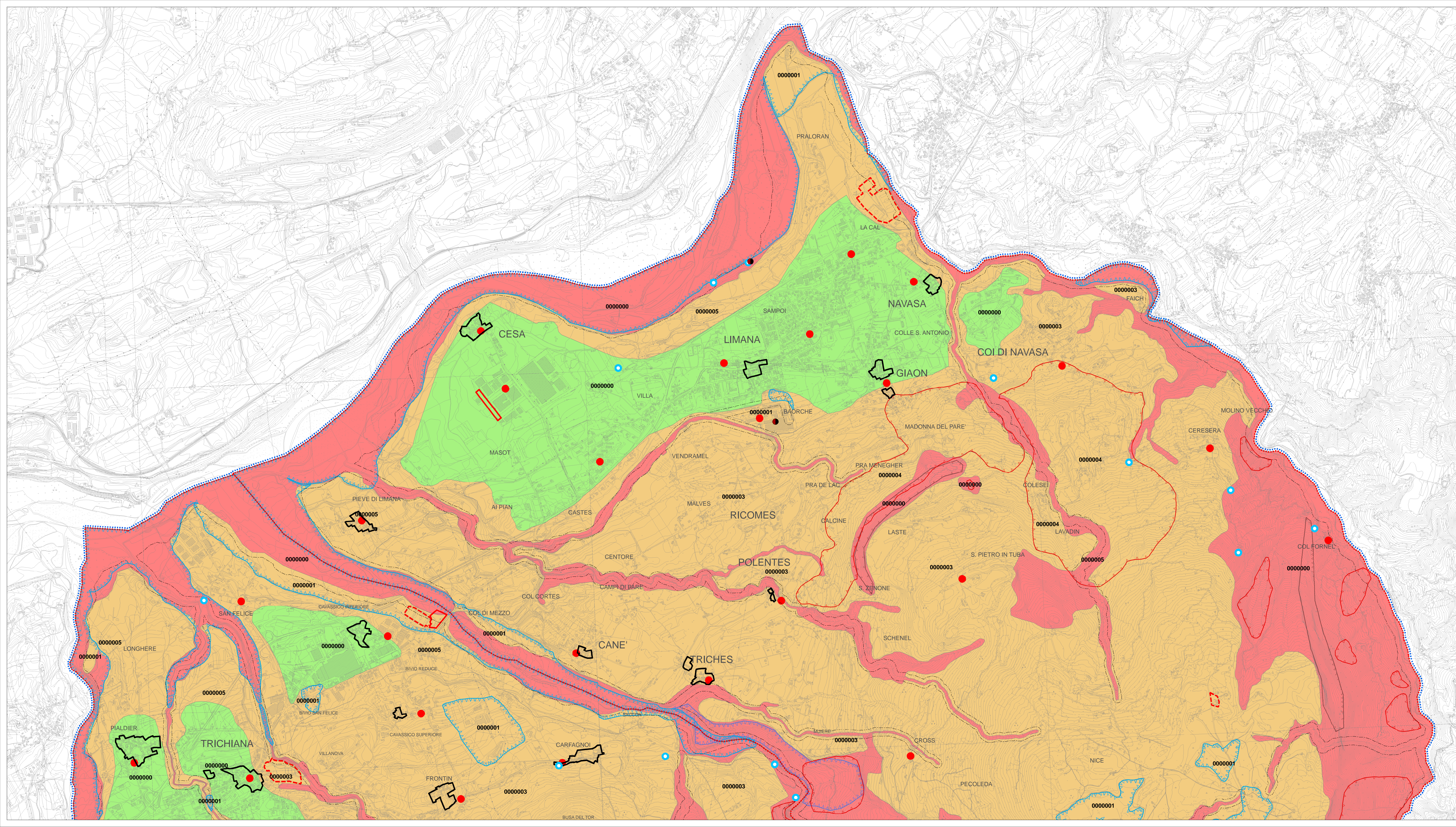

INFORMAZIONI GENERALI

	Confine Comunale		Siti contaminati (art. n. 25bis N.T.)
	Confine PATI		Aree di attesa (Piano di Protezione Civile) (art. n.53 N.T.)
	Centri storici (art. n.52 N.T.)		Aree di ricovero (Piano di Protezione Civile) (art. n.53 N.T.)
	Aree di attesa (Piano di Protezione Civile) (art. n.53 N.T.)		Aree di ammassamento (Piano di Protezione Civile) (art. n.53 N.T.)
	Aree di ammassamento (Piano di Protezione Civile) (art. n.53 N.T.)		Zone di tutela (art. n.54 N.T.)

FRAGILITA' DI NATURA ANTROPICA / INSEDIATIVA

	Aree idonee (art. n.56 N.T.)		Area di attenzione come da prescrizione approfondimento geologico della Provincia, a cura del dott. Dogliani
	Aree non idonee (art. n.58 N.T.)		
	Aree idonee a condizione (art. n.57 N.T.)		

FRAGILITA' DI NATURA AMBIENTALE

	Punti di presa degli acquedotti, serbatoi di accumulo, sorgenti (art. n.59 N.T.)		Area di frana stabilizzate (art. n.60 N.T.)
	Area esondabile o a ristagno idrico (art. n.60 N.T.)		Area di frana (art. n.62 N.T.)
	Area soggetta a valanghe (art. n.61 N.T.)		Area soggetta a caduta massi (art. n.63 N.T.)
	Area di frana (art. n.62 N.T.)		Area di erosione (art. n.64 N.T.)
	Area soggetta a caduta massi (art. n.63 N.T.)		
	Area di erosione (art. n.64 N.T.)		

FRAGILITA' DI NATURA GEOLOGICA

	Aree idonee (art. n.56 N.T.)		Aree di frana stabilizzate (art. n.60 N.T.)
	Aree non idonee (art. n.58 N.T.)		Aree con materiali sciolti e in vicinanza di orti morfologici (art. n.25bis N.T.)
	Aree idonee a condizione (art. n.57 N.T.)		

FRAGILITA' DI NATURA IDROGEOLOGICA E IDRAULICA

	Punti di presa degli acquedotti, serbatoi di accumulo, sorgenti (art. n.59 N.T.)		Area di frana stabilizzate (art. n.60 N.T.)
	Area esondabile o a ristagno idrico (art. n.60 N.T.)		Area di frana (art. n.62 N.T.)
	Area soggetta a valanghe (art. n.61 N.T.)		Area soggetta a caduta massi (art. n.63 N.T.)
	Area di frana (art. n.62 N.T.)		Area di erosione (art. n.64 N.T.)
	Area soggetta a caduta massi (art. n.63 N.T.)		
	Area di erosione (art. n.64 N.T.)		