

Carta delle fragilità

Elaborato aggiornato al Parere del Comitato Tecnico Provinciale n. 18 del 02/11/2016

	1	SINDACI COMUNE DI LIMANA Milano De Zorzi COMUNE DI TRICHIANA Firenze Da Canal COMUNE DI LIMANA Michele Rosato
	2	ASSESSORE ALL'URBANISTICA COMUNE DI TRICHIANA Loro D'Alpos CONSIGLIERE DELEGATO David Bernardi SEGRETARIO COMUNALE COMUNE DI LIMANA Nicola Arslon COMUNE DI TRICHIANA Barbara Curini
	3	PROGETTO, COORDINAMENTO, INDAGINI URBANISTICHE Studio associato Frión + Salce Franco Frión e Luisa Salce Riccardo Fure Gianluca Gallato INDAGINI FORESTALI AGRONOMICHE, AMBIENTALI E VINIC Studio dottori forestali associati Cassol e Scarfor INDAGINI GEOLOGICHE AMBIENTALI E VINIC ENO De Biasio Matteo Santini COMPATIBILITA' SPAZIALE Luca Lucchetto Matteo Santini VAL. VALUTAZIONE AMBIENTALE STRATEGICA Studio associato Frión + Salce Stefano Cicuto Andrea Zinno PROVINCIA Paolo Castellighe Anzia Zo e Antonella Galantini

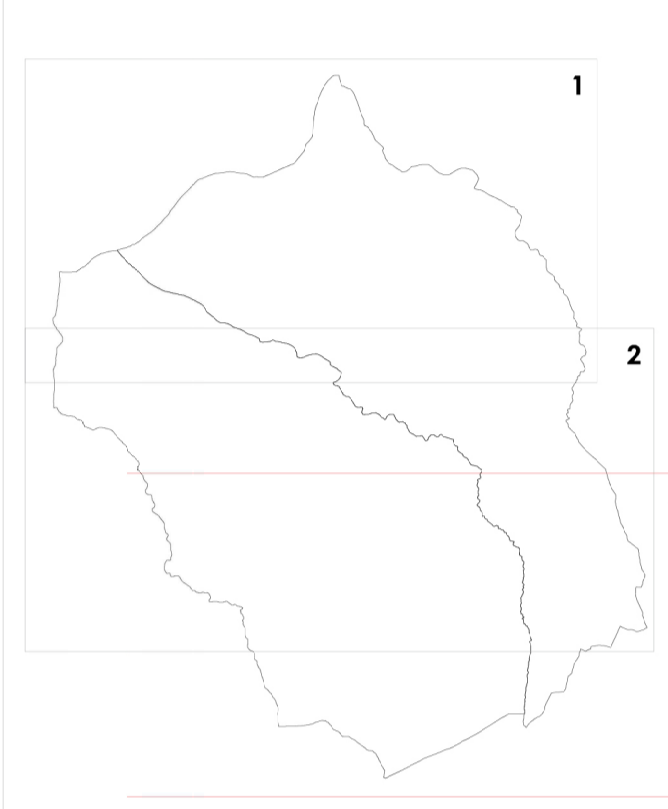
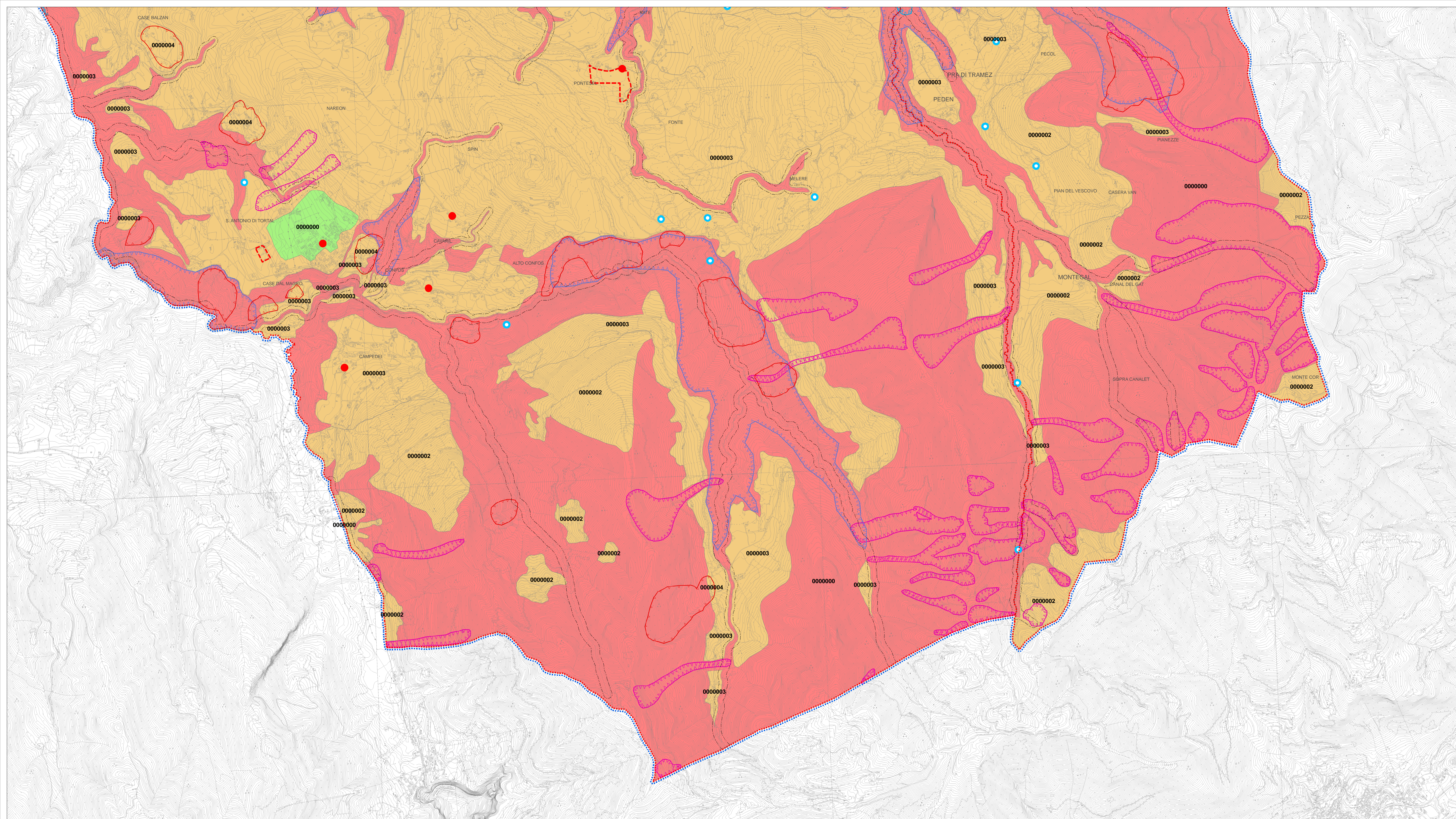

INFORMAZIONI GENERALI

- Confine Comunale
- Confine PATI

FRAGILITA' DI NATURA ANTROPICA / INSEDIATIVA

- Centri storici (art. n.52 N.T.)
- Siti contaminati (art. n.25bis N.T.)
- Area di attesa (Piano di Protezione Civile) (art. n.53 N.T.)
- Area di ricovero (Piano di Protezione Civile) (art. n.53 N.T.)
- Area di ammassamento (Piano di Protezione Civile) (art. n.53 N.T.)

FRAGILITA' DI NATURA AMBIENTALE

- Zone di tutela (art. n.54 N.T.)

FRAGILITA' DI NATURA GEOLOGICA

- Area idonee (art. n.56 N.T.)
- Area non idonee (art. n.56 N.T.)
- Area idonee a condizione (art. n.57 N.T.)
- Area di attenzione come da prescrizione approfondimento geologico della Provincia, a cura del dott. Dogioni

Tipologia di condizione:

001	Area esondabili	004	Area di frana stabilizzate
002	Stabilità dei versanti	005	Area con materiali sciolti e in vicinanza di orti morfologici
003	Area a caratteristiche geotecniche limitate		

FRAGILITA' DI NATURA IDROGEOLOGICA E IDRAULICA

- Punti di presa degli acquedotti, serbatoi di accumulo, sorgenti (art. n.59 N.T.)
- Area esondabile o a ristagno idrico (art. n.60 N.T.)
- Area soggetta a valanghe (art. n.61 N.T.)
- Area di frana (art. n.62 N.T.)
- Area soggetta a caduta massi (art. n.63 N.T.)
- Area di erosione (art. n.64 N.T.)