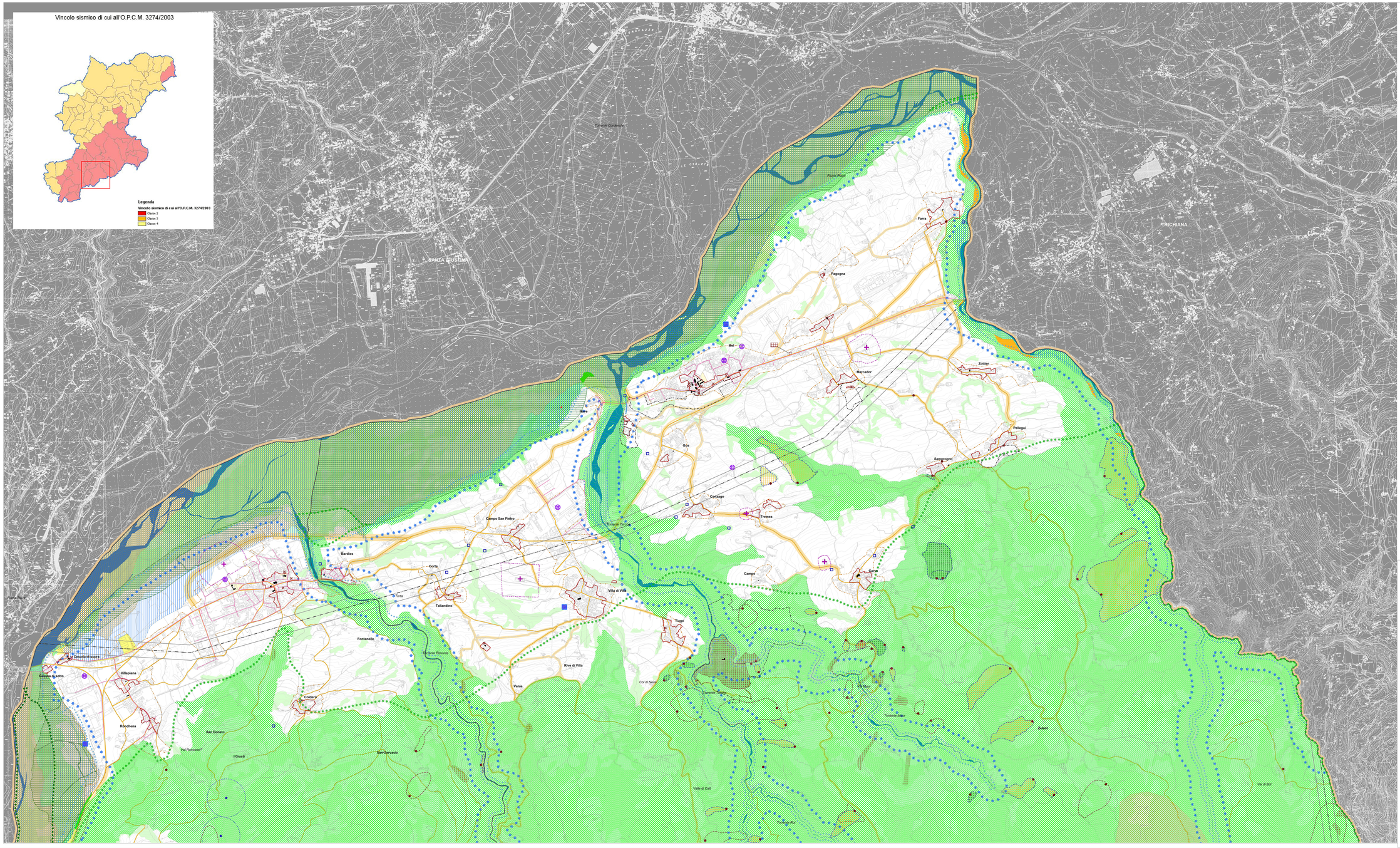

Elaborato 1.1

Scala 1:10.000

Carta dei vincoli e della Pianificazione Territoriale

LEGENDA | N.T.A.

Limite amministrativo PATI — Limite amministrativo comunale

VINCOLI PAESAGGISTICI

- Corsi d'acqua vincolati ai sensi dell'art.142 primo comma, lett c del D.Lgs n. 42/2004 — ART. 15
- Vincolo paesaggistico ai sensi dell'art.142 primo comma, lett. c del D.Lgs n. 42/2004 — ART. 15
- Territori coperti da foreste e boschi vincolati ai sensi dell'art. 142 primo comma, lett. g del D.Lgs n. 42/2004 — ART. 16
- Terreni soggetti ad uso civico ai sensi dell'art. 142, lett. h del D.Lgs n. 42/2004 — ART. 16 bis
- Zone di interesse archeologico vincolate ai sensi dell'art. 142 primo comma, lett. m del D.lgs n. 42/2004 — ART. 17
- Edifici e adiacenze tutelati ai sensi dell'art. 10 e 157 del D.Lgs n. 42/2004 — ART. 18
- Aree di notevole interesse pubblico vincolate ai sensi dell'art. 136 del D.lgs. n. 42/2004 — ART. 19
- Ville venete ai sensi dell'art. 40 comma 4 L.R. n. 11/2004 — ART. 20

VINCOLI RELATIVI ALLA SALVAGUARDIA DELLA BIODIVERSITA'

- Siti di importanza comunitaria ai sensi del D.G.R. n. 2673/2004 — ART. 21
- Zone di protezione speciale ai sensi del D.G.R. n. 2673/2004 — ART. 22

VINCOLI DERIVANTI DALLA PIANIFICAZIONE DI LIVELLO SUPERIORE

- Centri storici — ART. 51
- Zone sottoposte a vincolo idrogeologico ai sensi del R.D. 3267/1923 — ART. 23
- Ambiti per l'istituzione di Parchi e Riserve naturali Regionali e/o provinciali ai sensi dell'artt. 34-35 del PTRC — ART. 24
- Ambiti naturalistici di livello regionale — ART. 24 bis
- Zone umide — ART. 24 ter
- Zone di attenzione e di pericolosità in riferimento al PAI
  - F - Area fluviale
  - Zone di pericolosità e di attenzione geologica
  - Pericolosità idraulica moderata P1
  - Pericolosità idraulica media P2
  - Pericolosità idraulica elevata P3
  - ART. 25
- Aree a rischio geologico in riferimento al PAI
  - P2 - Pericolo medio
  - P3 - Pericolo elevato
  - P4 - Pericolo molto elevato
  - ART. 26
- Aree a pericolosità da valanga in riferimento al PAI
  - Valanghe e zone pericolose
- Vincolo sismico secondo il D.P.C.M. n. 3274/2003 — ART. 27

ALTRI VINCOLI

- Fasce di rispetto stradali — ART. 28
- Fasce di rispetto cimiteriali — ART. 29
- Fasce di rispetto dagli elettrodotti — ART. 30
- Fasce di rispetto dalle sorgenti — ART. 31
- Zone di tutela relativa all'idrografia principale — ART. 32

Generatori di vincolo

- Limite centri abitati
- Viabilità principale esistente
- Allevamenti zootecnici intensivi
- Impianti radio base per telecomunicazione e telefonia mobile
- Depuratori
- Vasche imhoff
- Cimiteri
- Sorgenti
- Rete gas principale
- Elettrodotti

Regione del Veneto — Provincia di Belluno — Lentiai — Mel

P.A.T.I.

Piano di Assetto del Territorio Intercomunale

Elaborato P 1 1 — Scala 1:10.000

CARTA DEI VINCOLI E DELLA PIANIFICAZIONE TERRITORIALE

Progettisti:
Dott. Arch. Alberto Lazzaretti
Dott. Urb. Gianluca Malaspina

Gruppo di lavoro:
Dott. For. Ivano Cavola
Dott. Geol. Armando Comin
Dott. Agr. Gianni Sieregiotto
Dott. Ing. Pietro Spinato

Co-Progettazione:
Regione del Veneto
Provincia di Belluno

Sindaci dei Comuni:
Lentiai Armando Vello
Mel Stefano Cesa

Coordinatore Generale:
Geom. Silvano Venturin

Redatto: 2008 - 2013 | Adottato: 28.01.2014 | Approvato: 2016

I PROGETTI