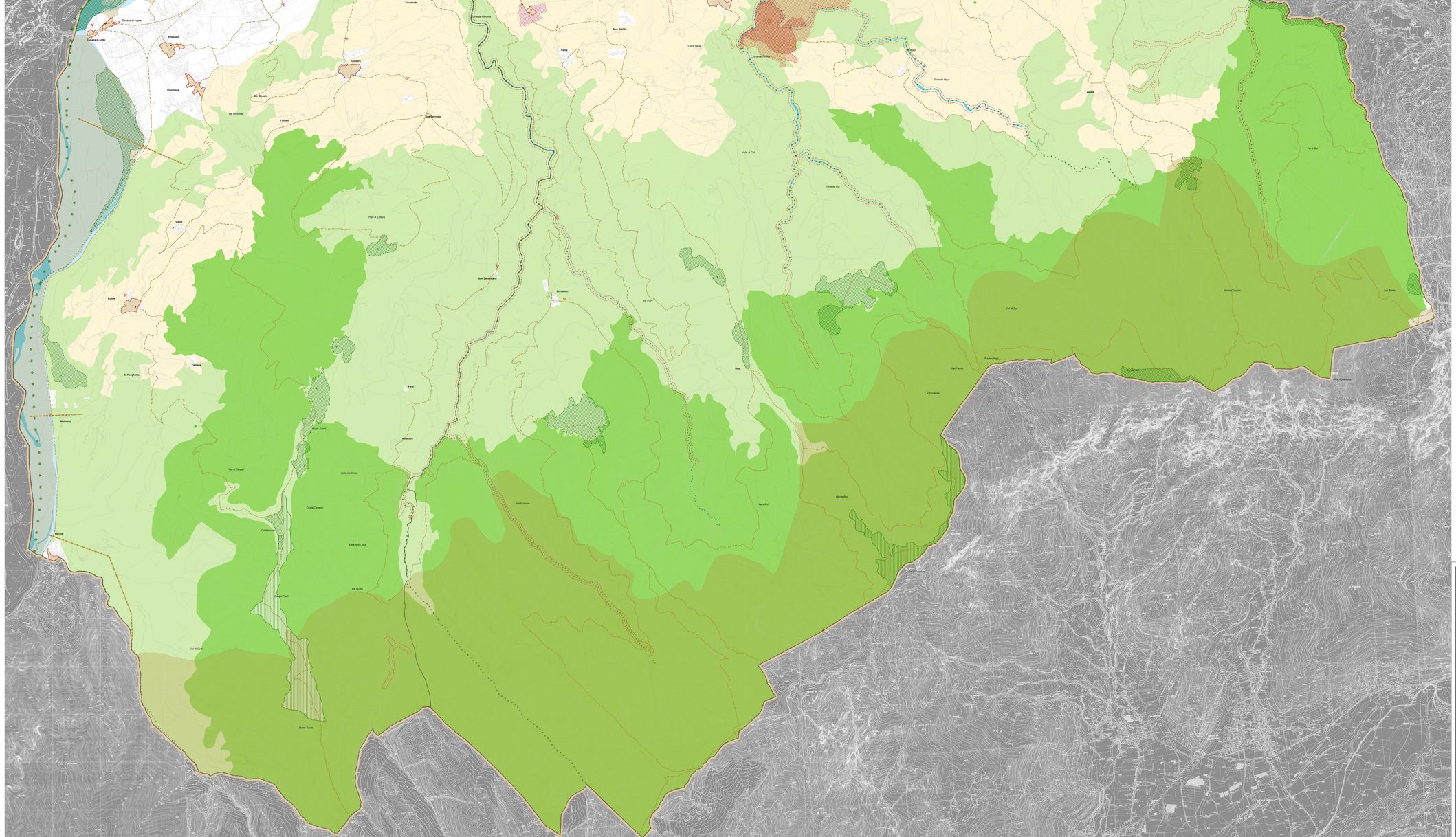

Galleria: 2.2

Scala: 1:10.000

Carta delle Invarianti

LEGENDA — N.T.A.

Limite amministrativo PATI

Limite amministrativo comunale

Invarianti di natura geologica

Forre	ART. 36
Geositi	ART. 36

Invarianti di natura paesaggistica

Ambiti territoriali di importanza paesaggistica	ART. 37
Contesti figurativi	ART. 38
Rete dei sentieri e dei percorsi	ART. 39
Alberi monumentali	ART. 40
Cono visuale	ART. 41

Invarianti di natura ecologica - ambientale

Ambiti degli ecosistemi

Ambito del greto del Piave	ART. 43
Ambito di versante, dei torrenti prealpini e dei prati sub-pianeggianti	ART. 44
Ambito del crinale prealpino	ART. 45

Ambiti di natura ambientale

Aree a nucleo	ART. 46
Corridoi ecologici primari	ART. 47
Corridoi ecologici secondari territoriali	ART. 47
Corridoi ecologici secondari locali	ART. 47
Nodi locali	ART. 48
Corridoi faunistici	ART. 49
Varchi	ART. 49

1. Laghetti della Rimonta
2. Lago di Busche
3. Prati magri di Cesana
4. Ambienti ardi del Castellaz
5. Prati magri a nardo di Plan de Colture
6. Prati magri a nardo di Monte Paiò-Monte Art
7. Prati aridi del Torrente Tarzole
8. Prati magri di Col Moschier
9. Prati magri di Plan Cazzion
10. Brent de Fiel
11. Torbiera di Passo San Boldo
12. Lago di Barcis
13. Prati magri di Forat
14. Prati magri di Cozzolin

Invarianti di natura agricolo - produttiva

Terreni e pascoli presso le malghe	ART. 49 bis

Invarianti di natura storico - monumentale

Centro storico	ART. 51
Zona di interesse archeologico	ART. 17
Edifici storici testimoniale	ART. 52
Elementi puntuali significativi	ART. 52

Regione del Veneto
Provincia di Belluno
Lentiai
Mel

P.A.T.I.

Piano di Assetto del Territorio Intercomunale

Elaborato				Scala
P	2	2		1:10.000

CARTA DELLE INVARIANTI

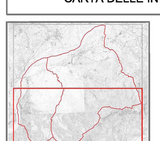

Progettisti:
Dott. Arch. Alberto Lazzarotti
Dott. Urb. Gianluca Malatesta

Gruppo di lavoro:
Dott. For. Ivano Cavola
Dott. Geol. Armando Contin
Dott. Agr. Gianni Sverzutto
Dott. Ing. Pietro Ripinato

Co-Progettazione:
Regione del Veneto
Provincia di Belluno

Sindaci dei Comuni:
Lentiai Armando Vello
Mel Stefano Casa

Coordinatore Generale:
Geom. Silvano Venturin

Recepito: 2008 - 2013	Adottato: 28.01.2014	Approvato: 2016

L. PROGETTI
ASSOCIATI
ARCHITETTURA - INGEGNERIA
ARCHITETTURA E URBANISTICA - INGEGNERIA AMBIENTALE