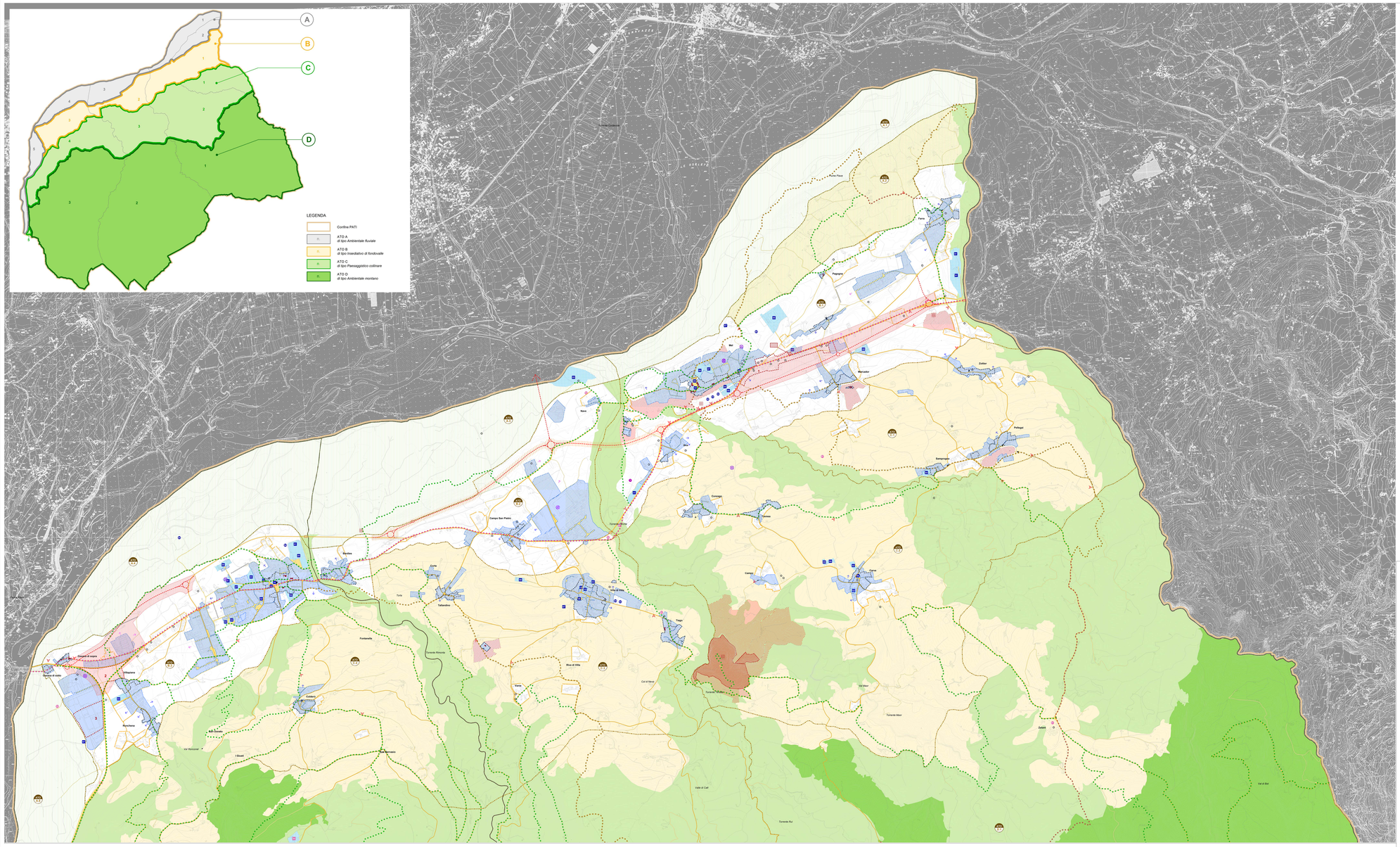

Elaborato 4.1
Tavola 1:10.000

Carta della Trasformabilità

Azioni strategiche, valori e tutele

LEGENDA — N.T.A.

- Limite amministrativo PATI
- Limite amministrativo comunale
- Ambiti Territoriali Omogenei - ATO — ART. 73

Azioni strategiche

- Aree di urbanizzazione consolidata — ART. 59
- Edificazione diffusa — ART. 60
- Aree idonee per interventi diretti al miglioramento della qualità urbana — ART. 61
- Limiti fisici della nuova edificazione — ART. 63
- Linee preferenziali di sviluppo insediativo residenziale — ART. 64
- Linee preferenziali di sviluppo insediativo artigianale, commerciale e terziario — ART. 64
- Servizi e attrezzature di interesse comune di maggiore rilevanza - *Esistenti*
- Servizi e attrezzature di interesse comune di maggiore rilevanza - *Progetto*
- Servizi e attrezzature per il potenziamento e la realizzazione delle funzioni turistico / ricettive *Esistenti*
- Servizi e attrezzature per il potenziamento e la realizzazione delle funzioni turistico - ricettive *Progetto*

  01 - Scuola materna
  03 - Scuola primaria
  05 - Scuola secondaria
  06 - Chiese principali
  16 - Centri religiosi e dipendenze
  26 - Cimiteri esistenti
  27 - Case per anziani
  37 - Municipio
  41 - Biblioteca comunale
  53 - Uffici postali
  67 - Impianti di depurazione
  68 - Impianti idrici
  81 - Struttura ricettiva all'aperto
  82 - Area attrezzata per camper
  85 - Impianti sportivi agonistici
  92 - Aree cimiteriali
  93 - Aree attrezzate extraurbane
  99 - Cimitero

  — ART. 69

- Contesti territoriali destinati alla realizzazione di programmi complessi — ART. 62
- Rifugio, bivacco e/o malga — ART. 69
- Attività produttive in sede impropria da confermare — ART. 67
- Impianti radio base per telecomunicazioni e di telefonia mobile — ART. 34

Valori e tutele

Temi del Paesaggio

- Ambito territoriale di importanza paesaggistica — ART. 37
- Contesti figurativi — ART. 38
- Coni visuali — ART. 41

Temi dell'Ambiente

- Ambito di versante, dei torrenti prealpini e dei prati sub-pianeggianti — ART. 44
- Ambito del crinale prealpino — ART. 45
- Ambito per il Progetto del fiume Piave — ART. 70
- Varchi — ART. 49

Temi storico culturali

- Centro storico — ART. 51
- Zona di interesse archeologico — ART. 17
- Ville Venete (RVV) — ART. 20
- Elementi puntuali significativi
- Edifici storico testimoniale — ART. 52

Sistema relazionale

- Viabilità principale esistente
- Viabilità principale di progetto — ART. 72
- Viabilità prevalentemente all'ampliamento della zona produttiva — ART 65
- Area di studio nell'ambito di accordi di programma — ART. 72 bis

Tipologia itinerari principali

- Ciclovia Sinistra Piave - Valbelluna
- Percorsi a cavallo
- Percorsi ciclo pedonali
- Percorsi misti: ciclo pedonali e a cavallo — ART. 39

Regione del Veneto
Provincia di Belluno
Lentiai
Mel

P.A.T.I.

Piano di Assetto del Territorio Intercomunale

Elaborato				Scala
	P	4	1	1:10.000

CARTA DELLA TRASFORMABILITA': AZIONI STRATEGICHE, VALORI E TUTELE

Progettisti:
Dott. Arch. Alberto Lazzarotti
Dott. Urb. Gianluca Malaspina

Gruppo di lavoro:
Dott. For. Ivano Caviola
Dott. Geol. Armando Contin
Dott. Agr. Gianni Borsoglotto
Dott. Ing. Pietro Bphallo

Co-Pianificazione:
Regione del Veneto
Provincia di Belluno

Sindaci dei Comuni:
Lentiai Armando Vello
Mel Stefano Cesa

Coordinatore Generale:
Geom. Silvano Venturin

Redatto: 2008 - 2013	Adottato: 28.01.2014	Approvato: 2016

L PROGETTI
Associazione Professionale
di LAZZAROTTI Arch. Alberto
AV-PBL-LTD-PROJECT - BLANCO PROJECT