

Comune di Borgo Valbelluna

Provincia di Belluno

P.A.T.I. | Variante 1

Località di Trichiana

Variante di adeguamento alla L.R. 6 giugno 2017, n. 14 "Disposizioni per il contenimento del consumo di suolo e modifiche alla L.R. 23 Aprile 2004, n. 11"

Dicembre 2019

ALL B | Asseverazione idraulica

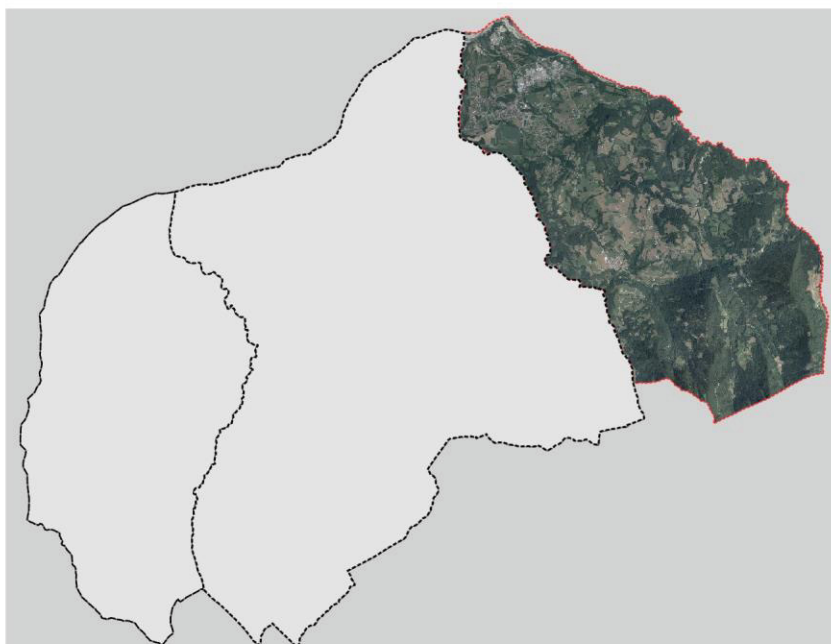

SINDACO
Ing. Stefano Cesa

SEGRETARIO COMUNALE
Dott.ssa Alessia Rocchi

SERVIZIO TECNICO
Responsabile servizio LL. PP. e Tutela Ambiente,
Ufficio Edilizia Privata e Urbanistica.
Arch. Bruno Fontana

PROGETTISTI | RTP
Pian. Terr. Matteo Tres
Mandatario

Pian.Terr. Alessio Faraon

Comune Borgo Valbelluna
Provincia di Belluno

PATI | Prima variante località di Trichiana
Asseverazione idraulica

**Unità Organizzativa Genio Civile
Belluno**

Via Caffi, 61
32100 Belluno (BL)

Inviata via PEC | geniocivilebl@pec.regione.veneto.it
e via email | nicola.gaspardo@regione.veneto.it

OGGETTO | Variante al PATI Trichiana-Limana per l'ex-comune di Trichiana, Comune di Borgo Valbelluna, di adeguamento alla L.R. 4 giugno 2017, n. 14 «Disposizioni per il contenimento del consumo di suolo e modifiche alla L.R. 23 aprile 2004, n.11

ASSEVERAZIONE IDRAULICA (art. 13 c. 10 della LR 14/2017)

Il Sottoscritto Pian.Terr. TRES MATTEO nato a FELTRE (BL) il 11/09/1980 (CF.TRSMTT80P11D530B), libero professionista con studio in CASARSA DELLA DELIZIA in qualità di tecnico estensore, iscritto all'Ordine degli Architetti Pianificatori Paesaggisti Conservatori della Provincia di PORDENONE al n.926 della "Variante al PATI di Trichiana-Limana per la località (ex comune) di Trichiana, di adeguamento alla L.R. 4 giugno 2017, n. 14 «Disposizioni per il contenimento del consumo di suolo e modifiche alla L.R. 23 aprile 2004, n.11

VISTE le disposizioni di cui alla deliberazione della Giunta Regionale del Veneto n. 3637 del 13 dicembre 2002 e ss.mm.ii. in materia di "individuazione e perimetrazione delle aree a rischio idraulico e idrogeologico, indicazione per la formazione di nuovi strumenti urbanistici";

VISTA la D.G.R.V. n.2948/2009 che dispone che, per le varianti che non comportino una trasformazione territoriale che possa modificare il regime idraulico, il tecnico estensore produca specifica asseverazione che dovrà essere trasmessa all'Unità Complessa del Genio Civile Regionale competente per territorio il quale potrà esprimersi entro trenta giorni dal ricevimento.

CONSIDERATO

- che la variante al PATI località di Trichiana del comune di Borgo Valbelluna, prevede l'adeguamento dello strumento urbanistico alla Legge Regionale n.14/2017, promuovendo la difesa dell'integrità del territorio e il contenimento del consumo di suolo;
- che la variante in oggetto non comporta trasformazioni territoriali che possano modificare il regime idraulico, né aggravano l'esistente eventuale livello di rischio idraulico, né pregiudicano la possibilità di ridurre, anche in futuro, tale rischio;

ASSEVERA

che per quanto sopra esposto la variante al PATI in oggetto non necessita della redazione della Valutazione di Compatibilità Idraulica, secondo quanto stabilito dalla D.G.R.V. n. 2948/2009.

Cordiali Saluti
Casarsa della Delizia, lì 11.12.2019

ordine
degli
architetti
pianificatori
paesaggisti e
conservatori
della provincia di
pordenone
tres matteo
albo sezione A
numero 926
pianificatore territoriale

Il Tecnico | Matteo Tres

Pianificatore Territoriale
OAPPC Provincia di Pordenone n.926

